Gebrauchtgeräte Diesel

Int. Nr.	Foto	Fabrikat	Typ	Kategorie	Bau-jahr	Trag-kraft (kg)	Hubgerüst	Hub-höhe	Bau-höhe	Frei-hub	Kabine, Ausrüstung Sonderzubehör, Bemerkung	Lieferzeit	Zustand	Preis (Euro) zzgl. MwSt.
25784		JCB	TLT35-23	Diesel	2023	3500	Teleskop	4400	2220	0	5.V/SG, Joy-Stick, Vollkabine mit Heizung, Cascade Seitenschieber, STVZO-Beleuchtung	verfügbar	neu	58.990,00 €
25785		JCB	TLT35-23	Diesel	2023	3500	Teleskop	4400	2220	0	5.V/SG, Joy-Stick, Vollkabine mit Heizung, Cascade Seitenschieber, STVZO-Beleuchtung	verfügbar	neu	58.990,00 €
25786		JCB	TLT35-26 4x4	Diesel	2023	3500	Teleskop	4300	2300	0	5V/SG, Schnellwechselvorrichtung, Vollkabine mit Heizung, LED-STVZO-Beleuchtung,,4x4 Allrad	verfügbar	neu	68.990,00 €
25638		JCB	540-140	Diesel	2022	4000	Teleskop	14000	2600	1200	Vollkabine mit Heizung, Beleuchtung gem. STVZO, 2 x ASW vorne/hinten, Autostoppfunktion, joysticksteuerung, mechnische Schnellwechselvor-richtung	verfügbar	sehr gut	79.990,00 €
25547		SMV Konecranes	10-1200C	Diesel	2022	10000	Standard	4500	3895	0	Vollkabine, Zinkenverstellung mit Seitenschub,	verfügbar	gut	160.000,00 €

Alle Preise gelten netto zzgl. MwSt und ab Werk. Irrtümer, technische Änderungen und Zwischenverkauf bei allen Maschinen vorbehalten.
Angebot gem. unseren allgemeinen Geschäftsbedingungen. Gewährleisungs nach Absprache.

Degener Staplertechnik Vertriebs-GmbH
Amtsgericht Coesfeld
Handelsregister B, Nummer 6956
Geschäftsführer der Gesellschaft
Uwe Lucht, Carsten Löh

Zentrale:
Messingweg 12, 48308 Senden
Fon: (0 25 97) 96 04 - 0

Niederlassung:
Zinkstraße 8, 33378 Rh-Wiedenbrück
Fon: (0 52 42) 95 4 - 0

Ihr Ansprechpartner Verkauf-Innendienst:
Herr Klaus Feldkamp
Fon: (02597) 96 04 - 23
E-Mail: feldkamp@degener-staplertechnik.de
Web: www.degener-staplertechnik.de

Gebrauchtgeräte Treibgas

Int. Nr.	Foto	Fabrikat	Typ	Kategorie	Bau-jahr	Trag-kraft (kg)	Hubgerüst	Hub-höhe	Bau-höhe	Frei-hub	Kabine, Ausrüstung Sonderzubehör, Bemerkung	Lieferzeit	Zustand	Preis (Euro) zzgl. MwSt.
24049		Mitsubishi	FG30N	Treibgas	2017	3000	Duplex	3250	2165	1155	4.V/SG, Fingertip, Vollkabine mit Heizung, Kaup Zinkenverstellgerät	vermietet	sehr gut	17.990,00 €
25765		Mitsubishi	FG30N	Treibgas	2023	3000	Triplex	4700	2165	1110	Vollkabine mit Heizung, 4V/SG mit FIngertip. Arbeitsscheinwerfer hinten, Seitenschieber	verfügbar	neu	35.990,00 €
25764		Mitsubishi	FG35N	Treibgas	2023	3500	Triplex	4700	2280	1225	Nicht kreidend, 4V/SG mit Hebelsteuerung, Blitzleuchte, Arbeitsscheinwerfer hinten, Seitenschieber, Reifen nicht kreidend,	vermietet	sehr gut	29.990,00 €
24343		Mitsubishi	FG40N	Treibgas	2018	4000	Standard	4000	2700	150	4. V/SG, Hebelsteuerung, Halbkabine mit Heizung, integr. !! Zinkenverstellung mit Seitenschub, Breite: 1390 mm, Teleskopgabeln Grundlänge 1400, Ausschub: 1000 mm, Gesamtlänge: 2400 mm,	verfügbar	normal	21.990,00 €
9807		Mitsubishi	FG50K	Treibgas	2004	5000	Standard	4000	2850	100	Handumschaltung, Hebelsteuerung, keine 3. Schlauchgruppe	verfügbar	gut	11.900,00 €
23552		Mitsubishi	FG55N	Treibgas	2016	5500	Standard	4000	2850	160	4.V/SG, Fingertip, Vollkabine, Seitenschieber	verfügbar	gut	26.990,00 €

Alle Preise gelten netto zzgl. MwSt und ab Werk. Irrtümer, technische Änderungen und Zwischenverkauf bei allen Maschinen vorbehalten.
Angebot gem. unseren allgemeinen Geschäftsbedingungen. Gewährleisungs nach Absprache.

Degener Staplertechnik Vertriebs-GmbH
Amtsgericht Coesfeld
Handelsregister B, Nummer 6956
Geschäftsführer der Gesellschaft
Uwe Lucht, Carsten Löh

Zentrale:
Messingweg 12, 48308 Senden
Fon: (0 25 97) 96 04 - 0

Niederlassung:
Zinkstraße 8, 33378 Rh-Wiedenbrück
Fon: (0 52 42) 95 4 - 0

Ihr Ansprechpartner Verkauf-Innendienst:
Herr Klaus Feldkamp
Fon: (02597) 96 04 - 23
E-Mail: feldkamp@degener-staplertechnik.de
Web: www.degener-staplertechnik.de

Gebrauchtgeräte Elektro

Int. Nr.	Foto	Fabrikat	Typ	Kategorie	Bau-jahr	Trag-kraft (kg)	Hubgerüst	Hub-höhe	Bau-höhe	Frei-hub	Kabine, Ausrüstung Sonderzubehör, Bemerkung	Lieferzeit	Zustand	Preis (Euro) zzgl. MwSt.
10531		Mitsubishi	FB10KRT-PAC	Elektro	2008	1000	Standard	4480	2755	80	integr. Seitenschieber generalüberholte Batterie von Hoppecke 05/24	verfügbar	gut	7.990,00 €
25930		Mitsubishi	FB14N2T	Elektro	2024	1400	Standard	3720	2385	80	integr. Seitenschieber, Fingertip, non marking Reifen	verfügbar	neu	24.990,00 €
24456		Mitsubishi	FB15KRT PAC	Elektro	2018	1500	Duplex	3000	1960	914	integr. Seitenschieber	verfügbar	gut	9.990,00 €
24088		Mitsubishi	FB16CPN	Elektro	2017	1600	Triplex	4750	2125	1080	integr. Seitenschieber, Umschaltung in der Armlehne, Fingertip,	verfügbar	normal	13.990,00 €
25931		Mitsubishi	FB16CN2T	Elektro	2024	1600	Standard	3720	2385	80	integr. Seitenschieber, Fingertip, feste Frontscheibe mit Wischer, Dachabdeckung, Bereifung non marking	verfügbar	neu	27.990,00 €
26128		Mitsubishi	FB16N2T	Elektro	2025	1600	Triplex	4750	2125	1080	Nicht kreidend, integr. Seitenschieber, Fingertip, LED-Beleuchtung, Bluespot hinten, Blitzleuchte	bestellt	neu	31.290,00 €
24509		Mitsubishi	FB20ANT	Elektro	2018	2000	Standard	3290	2125	80	3.V/SG, Fingetip, Seitenschieber,	verfügbar	sehr gut	14.990,00 €
26130		Mitsubishi	FB20N2T	Elektro	2025	2000	Triplex	4750	2125	1080	4.V/SG, Fingertip, Seitenschieber, Umschaltung in der Armlehne, non-marking Bereifung, Blue Spot hinten	bestellt	neu	30.990,00 €

Alle Preise gelten netto zzgl. MwSt und ab Werk. Irrtümer, technische Änderungen und Zwischenverkauf bei allen Maschinen vorbehalten.
Angebot gem. unseren allgemeinen Geschäftsbedingungen. Gewährleisungs nach Absprache.

Degener Staplertechnik Vertriebs-GmbH
Amtsgericht Coesfeld
Handelsregister B, Nummer 6956
Geschäftsführer der Gesellschaft
Uwe Lucht, Carsten Löh

Zentrale:
Messingweg 12, 48308 Senden
Fon: (0 25 97) 96 04 - 0

Niederlassung:
Zinkstraße 8, 33378 Rh-Wiedenbrück
Fon: (0 52 42) 95 4 - 0

Ihr Ansprechpartner Verkauf-Innendienst:
Herr Klaus Feldkamp
Fon: (02597) 96 04 - 23
E-Mail: feldkamp@degener-staplertechnik.de
Web: www.degener-staplertechnik.de

Gebrauchtgeräte Elektro

Int. Nr.	Foto	Fabrikat	Typ	Kategorie	Baujahr	Tragkraft (kg)	Hubgerüst	Hubhöhe	Bauhöhe	Freihub	Kabine, Ausrüstung Sonderzubehör, Bemerkung	Lieferzeit	Zustand	Preis (Euro) zzgl. MwSt.
24031		Mitsubishi	FB25N	Elektro	2017	2500	Duplex	3300	2145	1090	3.V/SG, Hebelsteuerung, Hoppecke Batterie 12/2021	verfügbar	normal	15.990,00 €
25502		Mitsubishi	FB25CN	Elektro	2021	2500	Duplex	4020	2590	1535	Nicht kreidend, 4Ventil, 3. Schlauchgruppe!, hydr. Lastfederung, Lastanzeige 50kg, nicht kreidende Reifen, Floor-Spot hinten, Neiguns-Zentrierung, integr. Seitenschieber	verfügbar	neu	25.990,00 €
25562		Mitsubishi	FB25ACN	Elektro	2022	2500	Standard	4100	2590	100	feste Frontscheibe, Dachabdeckung, 4V/SG, Dual-Joystick-Steuerung , non-marking Bereifung, seitlicher Batteriewechsel, Flor-Spot hinten, Seitenschieber,	verfügbar	neu	28.990,00 €
25560		Mitsubishi	FB25ACN	Elektro	2022	2500	Triplex	5990	2590	1535	Nicht kreidend, 4.V/SG, Seitenschieber, non-marking Bereifung, Lux-Vollkabine, seitlicher Batteriewechsel, Doppelpedal, Joy-Stick-Steuerung,	vefügbar	sehr gut	37.990,00 €
25677		Mitsubishi	RBM25N2	Elektro	2023	2500	Triplex	6300	2810	2100	Zinkenverstellgerät 500-2200 mm, 2x ASW vorne, Blue Spot	verfügbar	sehr gut	59.990,00 €
23794		Mitsubishi	FB30CN	Elektro	2017	3000	Standard	4500	2670	100	4.V/SG, Fingertip, Kaup Zinkenverstellgerät, Doppelpedal-Steuerung	verfügbar	normal	19.990,00 €
24256		Mitsubishi	FB30N	Elektro	2018	3000	Standard	3270	2165	100	4.V/SG, Fingertip, Zinkenverstellgerät mit Seitenschub, Doppel-Pedal-Steuerung! feste Frontscheibe mit Wischer, Dachabdeckung, Heckscheibe	verfügbar	sehr gut	19.990,00 €
24539		Mitsubishi	FB30CN	Elektro	2019	3000	Triplex	4700	2165	1110	4.V, Hebelsteuerung, feste Frontscheibe. Dachabdeckung, Stabau Zinkenverstellgerät, S11-ZVKG30-S V.Bereich: 560-2140mm Gabeln 1600 mm	verfügbar	sehr gut	20.990,00 €

Alle Preise gelten netto zzgl. MwSt und ab Werk. Irrtümer, technische Änderungen und Zwischenverkauf bei allen Maschinen vorbehalten.
Angebot gem. unseren allgemeinen Geschäftsbedingungen. Gewährleisungs nach Absprache.

Degener Staplertechnik Vertriebs-GmbH
Amtsgericht Coesfeld
Handelsregister B, Nummer 6956
Geschäftsführer der Gesellschaft
Uwe Lucht, Carsten Löh

Zentrale:
Messingweg 12, 48308 Senden
Fon: (0 25 97) 96 04 - 0

Niederlassung:
Zinkstraße 8, 33378 Rh-Wiedenbrück
Fon: (0 52 42) 95 4 - 0

Ihr Ansprechpartner Verkauf-Innendienst:
Herr Klaus Feldkamp
Fon: (02597) 96 04 - 23
E-Mail: feldkamp@degener-staplertechnik.de
Web: www.degener-staplertechnik.de

Gebrauchtgeräte Elektro

Int. Nr.	Foto	Fabrikat	Typ	Kategorie	Baujahr	Tragkraft (kg)	Hubgerüst	Hubhöhe	Bauhöhe	Freihub	Kabine, Ausrüstung Sonderzubehör, Bemerkung	Lieferzeit	Zustand	Preis (Euro) zzgl. MwSt.
26109	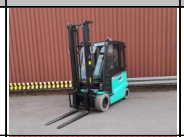	Mitsubishi	FB35AN	Elektro	2024	3500	Standard	4000	2755	100	Nicht kreidend, De Lux Vollkabine, 4.V/FC, non-marking Bereifung, Fahrscheinwerfer, Blinker, Grammer sitz MSG75, seitl. Batteriewechsel	bestellt	neu	52.250,00 €
24507		Mitsubishi	FB402	Elektro	2018	4000	Standard	3300	2440	150	3V/PS, Fingertip, Seitenschieber,	verfügbar	gut	20.990,00 €
24508		Mitsubishi	FB402	Elektro	2018	4000	Standard	3300	2440	150	3.V/SG, Fingertip, Seitenschieber	verfügbar	gut	20.990,00 €
25207		Mitsubishi	FB40 2	Elektro	2021	4000	Standard	3300	2440	150	Vollkabine mit Heizung, 4. V/SG mit Fingertip, Beleuchtung gem. STVZO, Stabau Zinkenverstellgerät S11-ZVP48S	Verfügbar	sehr gut	29.900,00 €
23988		Mitsubishi	FB502	Elektro	2017	5000	Standard	4500	3040	150	4.V/SG, Fingertip, Kaup Zinkenverstellgerät mit Seitenschub,	verfügbar	sehr gut	24.990,00 €
25124		Mitsubishi	FB502	Elektro	2021	5000	Standard	4500	3040	150	4.V/SG, Fingertip, Vollkabine, drehbares Stabau Zinkenverstellgerät, S11-ZV-45-360 Grad	verfügbar	sehr gut	33.900,00 €
25594		Mitsubishi	FB55NH	Elektro	2023	5500	Standard	4060	2870	160	4.V/SG, Fingertip, Bolzoni Zinkenverstellgerät, Vollkabine mit Heizung, Komfort-Ladeanschluß, LED-STVZO Beleuchtung, Floor-Spot hinten, Red-Stripe-Warning-Lights, DEMO-Gerät	verfügbar	sehr gut	62.990,00 €
25793		Mitsubishi	FB55NH	Elektro	2023	5500	Standard	4060	2870	160	Zwillingsbereifung, 6-fach Bereifung, Vollkabine mit Heizung 4.V/FC, Floor-Spot vorne+hinten, Komfort-Ladung	verfügbar	neu	69.990,00 €

Alle Preise gelten netto zzgl. MwSt und ab Werk. Irrtümer, technische Änderungen und Zwischenverkauf bei allen Maschinen vorbehalten.
Angebot gem. unseren allgemeinen Geschäftsbedingungen. Gewährleisungs nach Absprache.

Degener Staplertechnik Vertriebs-GmbH
Amtsgericht Coesfeld
Handelsregister B, Nummer 6956
Geschäftsführer der Gesellschaft
Uwe Lucht, Carsten Löh

Zentrale:
Messingweg 12, 48308 Senden
Fon: (0 25 97) 96 04 - 0

Niederlassung:
Zinkstraße 8, 33378 Rh-Wiedenbrück
Fon: (0 52 42) 95 4 - 0

Ihr Ansprechpartner Verkauf-Innendienst:
Herr Klaus Feldkamp
Fon: (02597) 96 04 - 23
E-Mail: feldkamp@degener-staplertechnik.de
Web: www.degener-staplertechnik.de

Gebrauchtgeräte Elektro

Int. Nr.	Foto	Fabrikat	Typ	Kategorie	Baujahr	Tragkraft (kg)	Hubgerüst	Hubhöhe	Bauhöhe	Freihub	Kabine, Ausrüstung Sonderzubehör, Bemerkung	Lieferzeit	Zustand	Preis (Euro) zzgl. MwSt.
25990		Mitsubishi	FB55NH	Elektro	2025	5500	Standard	4060	2870	160	Nicht kreidend, Doppelpedal-Steuerung. 4V.SG, Joystick-Steuerung, Vollkabine mit Heizung, Grammer MSG75, Floor-Spot hinten, Fahrscheinwerfer, Blinker, non-Marking Bereifng	vefügbar	neu	73.990,00 €
25089		Carer	B70H	Elektro	2024	7000	Triplex	5700	2880	1690	Vollkabine mit Heizung, 4. Ventil/Schlauchgruppe, Klammeröffnungsschutz, Bluespot hinten, Rückfahrkamera, (ohne Anbaugerät)	verfügbar	neu	171.890,00 €
24132		Carer	F80HD2	Elektro	2017	8000	Triplex	5700	2990	1690	4.V/SG, Minihebel, Kaup Zinkenverstellgerät, Vollkabine mit Heizung, hydr. Lastfederung, Umschaltung in der Armlehne,	verfügbar	gut	63.900,00 €
24101		Carer	A80-900X	Elektro	2017	8000	Standard	3600	2992	100	Zwillingsbereifung, Vollkabine mit Heizung, 4.V/SG, Stabau Zinkenverstellgerät, Drexel Wiegesystem, (Anhängerkupplung demontiert)	verfügbar	gut	82.990,00 €
24755		Carer	A80-900X	Elektro	2019	8000	Triplex	5300	2965	1610	Batterie, , Vollkabine mit Heizung, 4. Ventil Fingertip, Hawker Ironclad Batterie,	verfügbar	gut	108.900,00 €
25510		Carer	F80-900H2	Elektro	2022	8000	Standard	3600	2992	100	integr. Seitenschieber, 4.Ventil/Schlauchgruppe, Vollkabine	verfügbar	sehr gut	99.000,00 €
25507		Carer	F80H2	Elektro	2022	8000	Triplex	5700	2992	1793	Nicht kreidend, 4.V/SG, Hebelsteuerung, Handumschaltung, integr. Seitenschieber, Reifen nicht kreidend, Volkabine mit Heizung, Rückfahrkamera, Blue Spot, Blitzleuchte, LED Arbeitsscheinwerfer	verfügbar	sehr gut	114.900,00 €

Alle Preise gelten netto zzgl. MwSt und ab Werk. Irrtümer, technische Änderungen und Zwischenverkauf bei allen Maschinen vorbehalten.
Angebot gem. unseren allgemeinen Geschäftsbedingungen. Gewährleisungs nach Absprache. Seite 6 von 12 (09.05.2025)

Degener Staplertechnik Vertriebs-GmbH
Amtsgericht Coesfeld
Handelsregister B, Nummer 6956
Geschäftsführer der Gesellschaft
Uwe Lucht, Carsten Löh

Zentrale:
Messingweg 12, 48308 Senden
Fon: (0 25 97) 96 04 - 0

Niederlassung:
Zinkstraße 8, 33378 Rh-Wiedenbrück
Fon: (0 52 42) 95 4 - 0

Ihr Ansprechpartner Verkauf-Innendienst:
Herr Klaus Feldkamp
Fon: (02597) 96 04 - 23
E-Mail: feldkamp@degener-staplertechnik.de
Web: www.degener-staplertechnik.de

Gebrauchtgeräte Lagertechnik

Int. Nr.	Foto	Fabrikat	Typ	Kategorie	Bau-jahr	Trag-kraft (kg)	Hubgerüst	Hub-höhe	Bau-höhe	Frei-hub	Kabine, Ausrüstung Sonderzubehör, Bemerkung	Lieferzeit	Zustand	Preis (Euro) zzgl. MwSt.
25817		Pramac	Agile Plus	Lithium-Ionen	2023	1200	keiner	0	0	0	Lithium-Ionen Technology, manueller Hub, Lithiumbatterie, zwei Antriebsmotoren, Gabeln: 1150 mm, Maß ü. d. Gabeln 525 mm	verfügbar	neu	1.190,00 €
25980		Mitsubishi	PBP16N3	Elektro	2024	1600	keiner	135	0	0	Akkumeter, Single-Bereifung	verfügbar	neu	6.290,00 €
25968		Mitsubishi	PBP16N3	Elektro	2024	1600	keiner	135	0	0	Akkumeter, Single-Bereifung	verfügbar	neu	6.290,00 €
25834		Mitsubishi	PBP20N3	Elektro	2023	2000	keiner	220	0	0	Akkumeter	verfügbar	neu	6.290,00 €
26014		Mitsubishi	PBF25N3R	Elektro	2024	2000	keiner	135	0	0	Multifunktionsdisplay, Fahrgeschwindigkeit 12,5 km/h bis 600 kg,	verfügbar	neu	12.990,00 €
26060		Pramac	Lifter EY20L	Elektro	2024	2000	keiner	115	1220	115	Display für Batteriestatus, automatische Magnetbremse	verfügbar	neu	1.290,00 €
25800		Mitsubishi	PBV25N3	Elektro	2023	2500	keiner	0	0	0	klappbare Plattform, mechanische Lenkung, Batterie 24V/250Ah	vefügbar	neu	8.990,00 €
K30000		Pramac	HX10M	Keine	0	1000	keiner	715	0	0	-DIAMANT-Modell-		neu	995,00 €

Alle Preise gelten netto zzgl. MwSt und ab Werk. Irrtümer, technische Änderungen und Zwischenverkauf bei allen Maschinen vorbehalten.
Angebot gem. unseren allgemeinen Geschäftsbedingungen. Gewährleisungs nach Absprache.

Degener Staplertechnik Vertriebs-GmbH
Amtsgericht Coesfeld
Handelsregister B, Nummer 6956
Geschäftsführer der Gesellschaft
Uwe Lucht, Carsten Löh

Zentrale:
Messingweg 12, 48308 Senden
Fon: (0 25 97) 96 04 - 0

Niederlassung:
Zinkstraße 8, 33378 Rh-Wiedenbrück
Fon: (0 52 42) 95 4 - 0

Ihr Ansprechpartner Verkauf-Innendienst:
Herr Klaus Feldkamp
Fon: (02597) 96 04 - 23
E-Mail: feldkamp@degener-staplertechnik.de
Web: www.degener-staplertechnik.de

Gebrauchtgeräte Lagertechnik

Int. Nr.	Foto	Fabrikat	Typ	Kategorie	Bau-jahr	Trag-kraft (kg)	Hubgerüst	Hub-höhe	Bau-höhe	Frei-hub	Kabine, Ausrüstung Sonderzubehör, Bemerkung	Lieferzeit	Zustand	Preis (Euro) zzgl. MwSt.
K300010		Pramac	PX25	Keine	0	2500	keiner	115	0	0	Wiegebereich: 0,5-2500 kg, Unterteilung: 0,5 kg, LCD-Display, DIAMANT-Modell	verfügbar	neu	999,00 €
K300001		Pramac	GS EVO 2,5t	Keine	0	2500	keiner	0	0	0	- Tandem - Bereifung - -DIAMANT-Modell-	verfügbar	neu	379,00 €
23835		Mitsubishi	SBP 12 N2	Elektro	2016	1200	Standard	2900	2035	200	Hubabschaltung	verfügbar	sehr gut	3.990,00 €
25852		Mitsubishi	SBP 12 N3	Elektro	2023	1200	Standard	2900	2035	200	Hubabschaltung	verfügbar	neu	9.590,00 €
25853		Mitsubishi	SBP 12 N3	Elektro	2023	1200	Standard	3300	2235	200	Hubabschaltung	verfügbar	neu	9.690,00 €
25978		Mitsubishi	SBP12N3	Elektro	2024	1200	Triplex	4700	2153	1673		verfügbar	neu	11.990,00 €
25979		Mitsubishi	SBP12N3	Elektro	2024	1200	Triplex	4700	2153	1673		verfügbar	neu	11.990,00 €
26126		Pramac	NX12/25	Elektro	2025	1200	Standard	2500	1788	0	elektrisches Fahren und Heben/Senken		neu	3.950,00 €

Alle Preise gelten netto zzgl. MwSt und ab Werk. Irrtümer, technische Änderungen und Zwischenverkauf bei allen Maschinen vorbehalten.
Angebot gem. unseren allgemeinen Geschäftsbedingungen. Gewährleisungs nach Absprache.

Degener Staplertechnik Vertriebs-GmbH
Amtsgericht Coesfeld
Handelsregister B, Nummer 6956
Geschäftsführer der Gesellschaft
Uwe Lucht, Carsten Löh

Zentrale:
Messingweg 12, 48308 Senden
Fon: (0 25 97) 96 04 - 0

Niederlassung:
Zinkstraße 8, 33378 Rh-Wiedenbrück
Fon: (0 52 42) 95 4 - 0

Ihr Ansprechpartner Verkauf-Innendienst:
Herr Klaus Feldkamp
Fon: (02597) 96 04 - 23
E-Mail: feldkamp@degener-staplertechnik.de
Web: www.degener-staplertechnik.de

Gebrauchtgeräte Lagertechnik

DEGENER STAPLERTECHNIK

Int. Nr.	Foto	Fabrikat	Typ	Kategorie	Baujahr	Tragkraft (kg)	Hubgerüst	Hubhöhe	Bauhöhe	Freihub	Kabine, Ausrüstung Sonderzubehör, Bemerkung	Lieferzeit	Zustand	Preis (Euro) zzgl. MwSt.
26070		Mitsubishi	SBP 12 N3	Elektro	2025	1200	Standard	2500	1835	200	Hubabschaltung	verfügbar	neu	9.490,00 €
26019		Mitsubishi	SBP12N3	Elektro	2025	1200	Standard	3600	2385	200	Akkumeter	bestellt	neu	10.450,00 €
24515		Mitsubishi	SBP14N2R	Elektro	2018	1400	Standard	3300	2235	200	klappbare Plattform	verfügbar	gut	3.990,00 €
24514		Mitsubishi	SBP14N2R	Elektro	2018	1400	Standard	3300	2235	199	klappbare Plattform	verfügbar	gut	3.990,00 €
24513		Mitsubishi	SBP14N2R	Elektro	2018	1400	Standard	2500	1835	199	klappbare Plattform	verfügbar	gut	3.990,00 €
24512		Mitsubishi	SBP14N2R	Elektro	2018	1400	Standard	2500	1835	200	klappbare Plattform,	verfübar	gut	3.990,00 €
24478		Mitsubishi	SBP16N2	Elektro	2017	1600	Standard	3600	2385	200		verfügbar	gut	3.990,00 €
25915		Mitsubishi	SBP16N3	Elektro	2024	1600	Triplex	4100	1955	1475	Akkumeter	verfügbar	neu	11.990,00 €

Alle Preise gelten netto zzgl. MwSt und ab Werk. Irrtümer, technische Änderungen und Zwischenverkauf bei allen Maschinen vorbehalten.
Angebot gem. unseren allgemeinen Geschäftsbedingungen. Gewährleisungs nach Absprache.

Degener Staplertechnik Vertriebs-GmbH
Amtsgericht Coesfeld
Handelsregister B, Nummer 6956
Geschäftsführer der Gesellschaft
Uwe Lucht, Carsten Löh

Zentrale:
Messingweg 12, 48308 Senden
Fon: (0 25 97) 96 04 - 0

Niederlassung:
Zinkstraße 8, 33378 Rh-Wiedenbrück
Fon: (0 52 42) 95 4 - 0

Ihr Ansprechpartner Verkauf-Innendienst:
Herr Klaus Feldkamp
Fon: (02597) 96 04 - 23
E-Mail: feldkamp@degener-staplertechnik.de
Web: www.degener-staplertechnik.de

Gebrauchtgeräte Lagertechnik

Int. Nr.	Foto	Fabrikat	Typ	Kategorie	Bau-jahr	Trag-kraft (kg)	Hubgerüst	Hub-höhe	Bau-höhe	Frei-hub	Kabine, Ausrüstung Sonderzubehör, Bemerkung	Lieferzeit	Zustand	Preis (Euro) zzgl. MwSt.
25880		Mitsubishi	SBP16N3	Elektro	2024	1600	Triplex	5400	2385	1905	Akkumeter Batterie 24V/375Ah !	verfügbar	neu	12.990,00 €
25841		Mitsubishi	SBV16N3	Elektro	2024	1600	Triplex	5400	2350	1869	elektrische Lenkung, klappbare Plattform mit Seitenbügel, Batterie mit Elektrolytumwälzung, Demo-Stapler-	verfügbar	sehr gut	13.990,00 €
25840		Mitsubishi	SBV16N3	Elektro	2024	1600	Triplex	5400	2350	1869	elektrische Lenkung, klappbare Plattform mit Seitenbügel, Batterie mit Elektrolytumwälzung, Demo-Stapler-	verfügbar	sehr gut	13.990,00 €
26097		Mitsubishi	SBP16N3	Elektro	2025	1600	Standard	2500	1835	200	Akkumeter	bestellt	neu	10.970,00 €
26132		Mitsubishi	SBP16N3	Elektro	2025	1600	Triplex	4700	2153	1673	Akkumeter	bestellt	neu	12.890,00 €
25984		Mitsubishi	PBV20N3D	Elektro	2024	2000	Standard	2090	1470	0	mechanische Lenkung, Kriechgeschwindigkeitsschalter, Multifunktionsdisplay,	verfügbar	neu	13.990,00 €
25695		Mitsubishi	SBR16N2	Elektro	2023	1600	Triplex	6300	2650	2167	elektrische Lenkung, Multifunktionsdisplay, Lastgewichtsanzeige, USB-Anschluß, Seitenstabilisatoren,KKomfortfußmatte	vermietet	sehr gut	21.990,00 €
24675		Mitsubishi	RB16N2	Elektro	2019	1600	Triplex	7000	2943	2293	Hubhöhenanzeiger mit Vorwahl, Wiegesystem, Seitenschieber- und Neigungszentrierung	vermietet	gut	17.990,00 €

Alle Preise gelten netto zzgl. MwSt und ab Werk. Irrtümer, technische Änderungen und Zwischenverkauf bei allen Maschinen vorbehalten.
Angebot gem. unseren allgemeinen Geschäftsbedingungen. Gewährleisungs nach Absprache.

Degener Staplertechnik Vertriebs-GmbH
Amtsgericht Coesfeld
Handelsregister B, Nummer 6956
Geschäftsführer der Gesellschaft
Uwe Lucht, Carsten Löh

Zentrale:
Messingweg 12, 48308 Senden
Fon: (0 25 97) 96 04 - 0

Niederlassung:
Zinkstraße 8, 33378 Rh-Wiedenbrück
Fon: (0 52 42) 95 4 - 0

Ihr Ansprechpartner Verkauf-Innendienst:
Herr Klaus Feldkamp
Fon: (02597) 96 04 - 23
E-Mail: feldkamp@degener-staplertechnik.de
Web: www.degener-staplertechnik.de

Gebrauchtgeräte Lagertechnik

Int. Nr.	Foto	Fabrikat	Typ	Kategorie	Baujahr	Tragkraft (kg)	Hubgerüst	Hubhöhe	Bauhöhe	Freihub	Kabine, Ausrüstung Sonderzubehör, Bemerkung	Lieferzeit	Zustand	Preis (Euro) zzgl. MwSt.
26051		Mitsubishi	RB16N3	Elektro	2025	1600	Triplex	7250	2972	2432	360 Grad elektrische Lenkung, Mini-Lenkrad in der linken Armlehne, Ergologic-Joystick, Neigungszentrierung, Hubhöhenanzeige, Lastgewichtsanzeige, Flotspot-Rot, Multifunktionsdsisplay,	verfügbar	neu	36.990,00 €
25677-1		Mitsubishi	RBM25N2	Elektro	2023	2500	Triplex	6300	2810	2100	Zinkenverstellgerät 500-2200 mm, 2x ASW vorne, Blue Spot	verfügbar	neu	59.990,00 €

Degener Staplertechnik Vertriebs-GmbH
Amtsgericht Coesfeld
Handelsregister B, Nummer 6956
Geschäftsführer der Gesellschaft
Uwe Lucht, Carsten Löh

Zentrale:
Messingweg 12, 48308 Senden
Fon: (0 25 97) 96 04 - 0

Niederlassung:
Zinkstraße 8, 33378 Rh-Wiedenbrück
Fon: (0 52 42) 95 4 - 0

Ihr Ansprechpartner Verkauf-Innendienst:
Herr Klaus Feldkamp
Fon: (02597) 96 04 - 23
E-Mail: feldkamp@degener-staplertechnik.de
Web: www.degener-staplertechnik.de

Gebrauchtgeräte Arbeitsbühnen

Int. Nr.	Foto	Fabrikat	Typ	Bauart	Bau-jahr	Trag-kraft (kg)	Arbeits-höhe(mm)	Sonderausstattung	Lieferzeit	Zustand	Preis (Euro) zzgl. MwSt.
25579		JCB	S2632E	Scherenarbeitsbühne	2021	250	10000	weiße Reifen, zulässig im Innenbereich,	verfügbar	sehr gut	8.990,00 €

Alle Preise gelten netto zzgl. MwSt und ab Werk. Irrtümer, technische Änderungen und Zwischenverkauf bei allen Maschinen vorbehalten.
Angebot gem. unseren allgemeinen Geschäftsbedingungen. Gewährleisungs nach Absprache.

Degener Staplertechnik Vertriebs-GmbH
Amtsgericht Coesfeld
Handelsregister B, Nummer 6956
Geschäftsführer der Gesellschaft
Uwe Lucht, Carsten Löh

Zentrale:
Messingweg 12, 48308 Senden
Fon: (0 25 97) 96 04 - 0

Niederlassung:
Zinkstraße 8, 33378 Rh-Wiedenbrück
Fon: (0 52 42) 95 4 - 0

Ihr Ansprechpartner Verkauf-Innendienst:
Herr Klaus Feldkamp
Fon: (02597) 96 04 - 23
E-Mail: feldkamp@degener-staplertechnik.de
Web: www.degener-staplertechnik.de